NBI 5 : Capacacidad de Subsistencia
Comunas Rurales
Provincia de Tucumán

Secretaría de Estado de Gestión Pública y Planeamiento
Dirección de Estadística de la Provincia
GOBIERNO DE TUCUMÁN

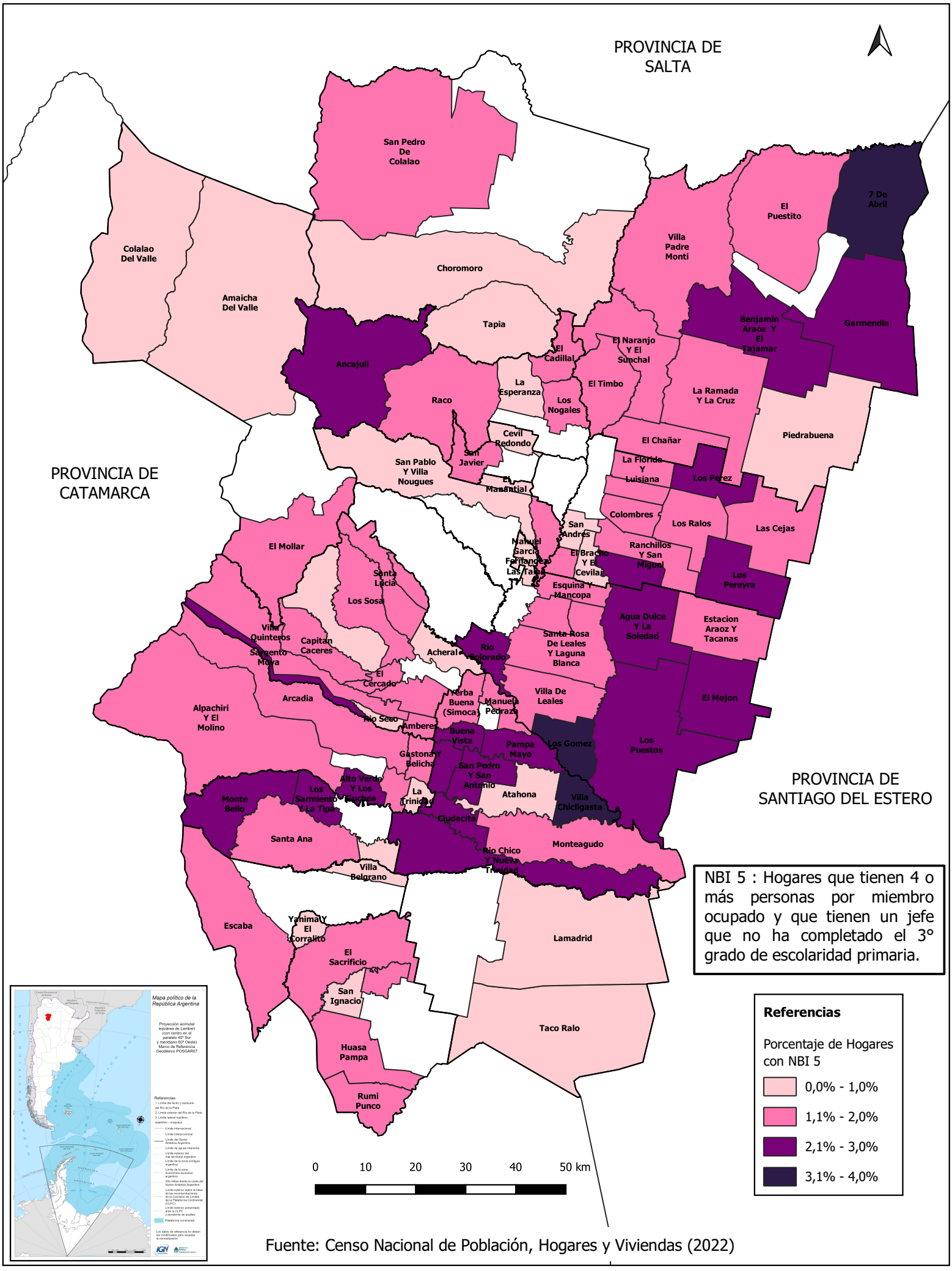

NBI 5 : Hogares que tienen 4 o más personas por miembro ocupado y que tienen un jefe que no ha completado el 3° grado de escolaridad primaria.

Fuente: Censo Nacional de Población, Hogares y Viviendas (2022)